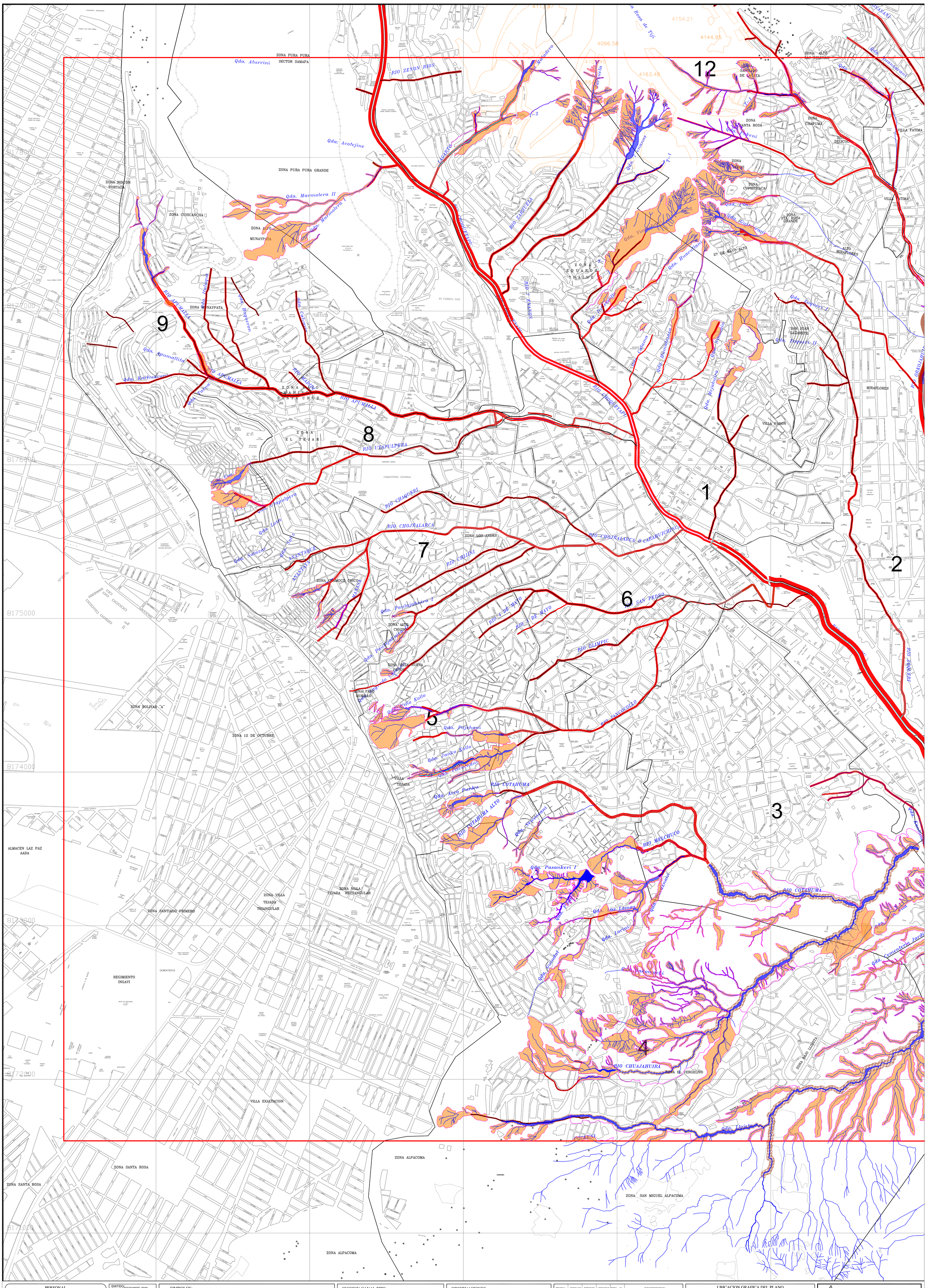

PERSONAL
DIRECCION DE GESTIÓN INTEGRAL DEL RIESGO

Director General : Ing. Vladimir Toro I.
Jefe de Unidad de Manejo de Riesgos : Ing. Jaime Jauregui
Ing. Proyectistas : Técnicos D.G.I.R.

EMITIDO: DICIEMBRE 2008

ARCHIVO: aires de rio 2008 imp12_2008 fin.dwg

MEDIDAS: METROS

COORDENADAS: (WGS-84) CUADRICULA UNIVERSAL TRANSVERSA DE MERCATOR ELIPSOIDE DEL SISTEMA GEODESICO MUNDIAL DE 1984 ZONA 19 (72° W - 66° W)

FORMATO DEL PLANO:

SIMBOLOS:
REFERENCIAS
- FAJA DE USO
- RIO EMBOVEDADO
- RIO CANALIZADO
- LECHO DE RIO
- AIRE DE RIO
- FAJA MARGINAL
- CORONAMIENTO DE TALUD
- LIMITE ORTOFOTOS 1994

SECCION CANAL TIPO:

OBSERVACIONES:

FECHA	DIBUJO	REVISO	APROBO	REV. No.	DESCRIPCION
	-	-	-	-	-

UBICACION GRAFICA DEL PLANO

Gobierno Municipal de La Paz
DIRECCION DE GESTION INTEGRAL DEL RIESGO

DELIMITACION DE AIRES DE RIO
CIUDAD LA PAZ
PLANO BASE (ORTOFOTOS 1994)

ESCALA: 1:7500

PLANO Nº: LP - AIRES - 1/4